

TIDSREGISTRERING
JOBREGISTRERING
PROJEKTREGISTRERING
ADGANGSKONTROL

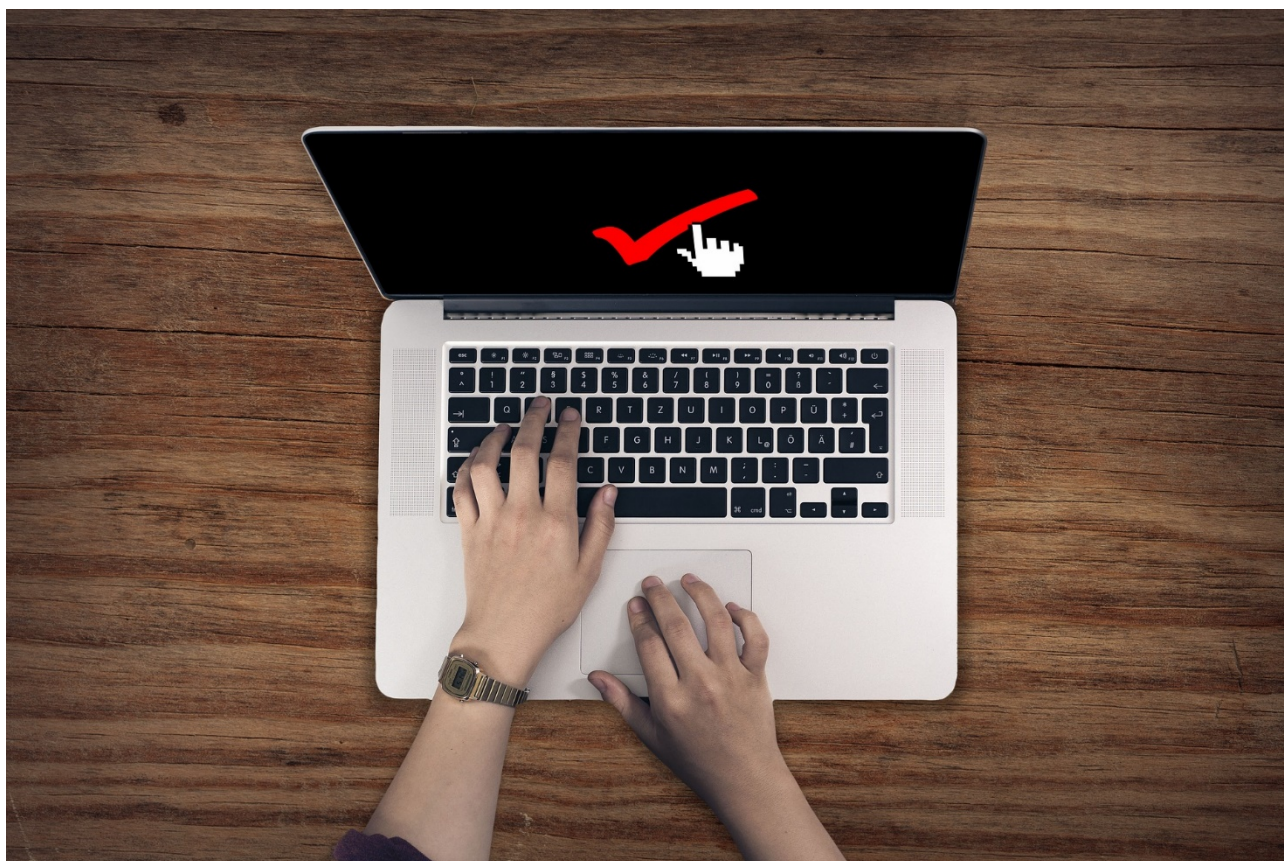

WinTid Web 2

BROWSERBASERET TIDS- OG PROJEKTREGISTRERING TIL WINTID



BROWSERBASERET TIDS- OG PROJEKTREGISTRERING TIL WINTID

BROWSERBASERET BRUGERGRÆNSEFLADE

WinTid Web er en browserbaseret brugergrænseflade til tidsregistreringsløsningen WinTid, som supplerer registreringsterminaler og registrering på mobiltelefon.

MODULOPBYGGET LØSNING

WinTid Web fås med forskellige moduler:

- **Basis:** Modul til ind/ud-stemplinger, job-, overtids- og fraværstemplinger, rapporter, resultater og fraværsanmodning
- **Korrektion:** Giver oversigt over egne stemplinger og mulighed for at korrigere og beregne samt at lægge vagter ind
- **Reception:** Modul til visning af medarbejderes status blandt andet til brug for receptionisterne
- **Ledergodkendelse:** Giver arbejdsledere mulighed for at oprette, korrigere, beregne og godkende medarbejdernes stemplinger uden at have adgang til den fulde applikation
- **Projektregistrering:** Modul til fordeling af registrerede timer på projekter og rapport til udskrift af registreringerne

SAMME MODULER, FORBEDRET PERFORMANCE

WinTid Web 2 indeholder samme moduler som den tidligere version, men er væsentligt forbedret med hensyn til svartider, især i de mere tunge funktioner som fx komme/gå-rapporten, ledergodkendelse og receptionsmodul.

TIDSREGISTRERING

Tidsregistrering i WinTid omfatter oprettelse og vedligehold af egne og andre medarbejderes data i relation til fx komme/gå-tider, fravær og overtid, og danner grundlag for beregning af løndata.

OVERSKUELIG MENU

Tidsregistrering er inddelt i menu til:

- **Egen tid**, herunder planlagt fravær, stemplinger, komme/gå-rapport og resultater
- **Andres tid**, herunder reception og ledergodkendelse
- **Administrativ**, herunder licens

WinTid Web 2

SKÆRMBILLEDER PÅ FANEN 'EGEN TID'

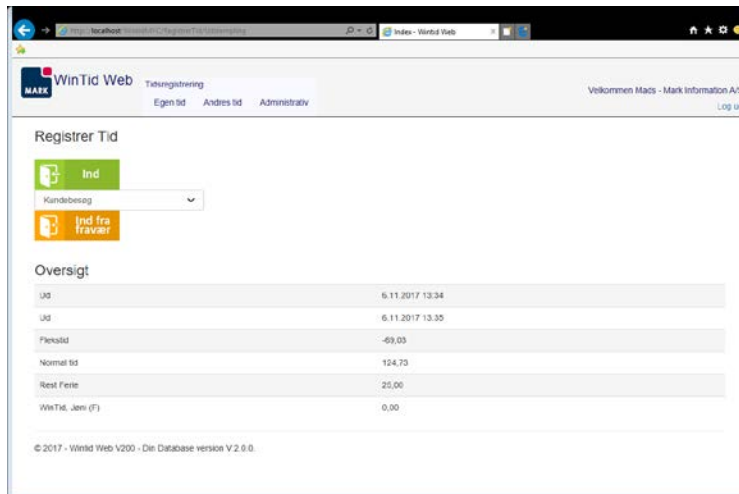

Her er knapper til at stemple samt oversigt over status på flex, ferie og seneste stemplinger

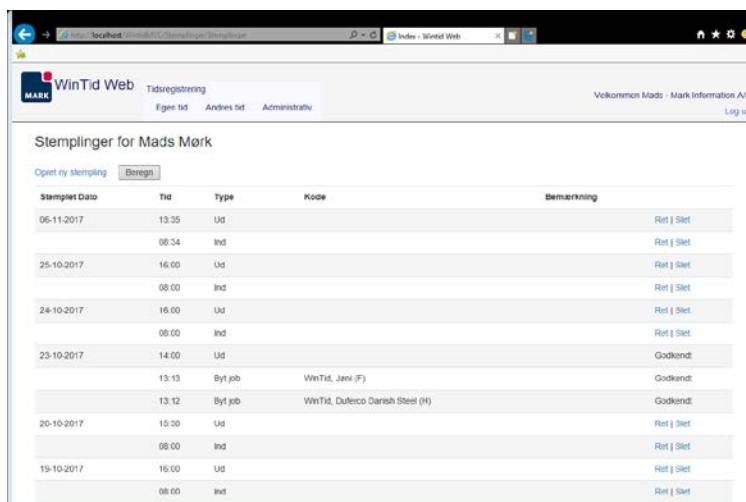

Overblik over egne stemplinger tilbage i tid

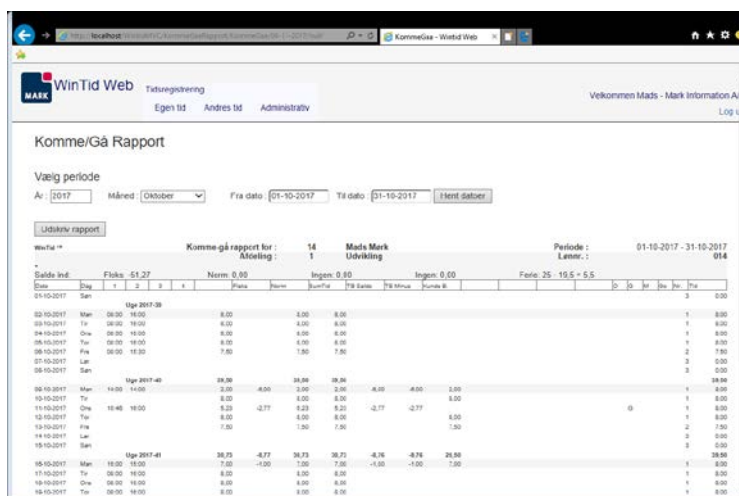

Rapport over stemplinger i valgt periode

NYESTE WEBTEKNOLOGIER

WinTid Web 2 er den moderne webløsning, som er udviklet med nyere webteknologier, herunder ASP MVC, C#, Javascript, HTML5 og Bootstrap.

NYT LAYOUT, NYE MULIGHEDER FOR GODKENDELSE OG STØRRE OVERBLIK

FORBEDRET LEDERGODKENDELSE

Med ledergodkendelsesmodulet kan arbejdsledere oprette, korrigere, beregne og godkende medarbejdernes stemplinger uden at have adgang til den fulde WinTid-applikation.

Modulet har fået nyt layout i WinTid Web 2 og indeholder desuden en række forbedringer, herunder mulighed for at godkende planlagt fravær.

- **Udvalg:** Foretages ud fra de tildelte medarbejdere og en **valgfri** periode, hvilket er nyt
- **Beregning:** Det er muligt at beregne direkte fra skærbilledet. Beregningen lægges i kø på WinTid-serveren og behandles ved første ledige lejlighed (ofte inden for millisekunder)
- **Godkendelse:** Lederen kan godkende dagene enkeltvis eller klare alle valgte dage i en arbejdsgang
- **Resultater:** Det er muligt at få en samlet oversigt over resultater i den valgte periode
- **Stemplinger:** Man kan gå direkte fra ledergodkendelse til stemplingerne på dagen, hvor lederen kan foretage rettelser
- **Overblik:** Farvemarkeringer på **stemplinger** (grøn, rød og gul) og **fravær** (hentes fra fraværskoderne i WinTid)

Dag	Dato	Tid 1	Tid 2	Tid 3	Tid 4	Tid 5	Tid 6	Ber.	Godk.	Rest Ferie	Rest Ferie fri	Normal tid	Flekstd	
Søndag i uge 39	01-10-2017							Ja	<input type="checkbox"/>	18,00		0,00	Vis stemplinger på dagen	
Måndag i uge 40	02-10-2017	08:00	18:00					Ja	<input type="checkbox"/>	18,00		1,00	0,00	Vis stemplinger på dagen
Tirsdag i uge 40	03-10-2017	08:00	18:00					Ja	<input type="checkbox"/>	18,00		1,00	0,00	Vis stemplinger på dagen
Onsdag i uge 40	04-10-2017	08:00	18:00					Ja	<input type="checkbox"/>	18,00		1,00	0,00	Vis stemplinger på dagen
Torsdag i uge 40	05-10-2017	08:00	18:00					Ja	<input type="checkbox"/>	18,00		1,00	0,00	Vis stemplinger på dagen
Fredag i uge 40	06-10-2017	08:00	18:00					Ja	<input type="checkbox"/>	18,00		1,00	0,00	Vis stemplinger på dagen
Lørdag i uge 40	07-10-2017							Ja	<input type="checkbox"/>	18,00		0,00	0,00	Vis stemplinger på dagen
Søndag i uge 40	08-10-2017							Ja	<input type="checkbox"/>	18,00		0,00	0,00	Vis stemplinger på dagen
Måndag i uge 41	09-10-2017	08:00	18:00					Ja	<input type="checkbox"/>	18,00		1,00	0,00	Vis stemplinger på dagen
Tirsdag i uge 41	10-10-2017	08:00	18:00					Ja	<input type="checkbox"/>	18,00		1,00	0,00	Vis stemplinger på dagen
Onsdag i uge 41	11-10-2017	08:00	18:00					Ja	<input type="checkbox"/>	18,00		1,00	0,00	Vis stemplinger på dagen
Torsdag i uge 41	12-10-2017	08:00	18:00					Ja	<input type="checkbox"/>	18,00		1,00	0,00	Vis stemplinger på dagen
Fredag i uge 41	13-10-2017	08:00	18:00					Ja	<input type="checkbox"/>	18,00		1,00	0,00	Vis stemplinger på dagen

Godkendelsesskærbilledet giver godt overblik

WinTid Web 2

WinTid er en tidsregistreringsløsning, som også tilbyder jobregistrering, projektregistrering og adgangskontrol via forskellige brugerflader som terminaler, webløsning og mobiltelefon.

- **TIDSREGISTRERING**

WinTid fjerner de manuelle registreringer og diverse "skufferegnskaber" og giver dermed bedre overblik over arbejdstid, fravær og ferie. Hurtig registrering for brugeren og enkel vedligeholdelse for administratoren bidrager til at øge effektiviteten i virksomheden.

- **JOBREGISTRERING**

Jobregistrering er et effektivt rapporteringsværktøj, der giver virksomheden overblik over det præcise tidsforbrug i afdelingen, på ordren, operationen, og/ eller på kunden.

- **PROJEKTREGISTRERING**

Projektregistrering i WinTid holder styr på medarbejdernes tidsforbrug på diverse aktiviteter og projekter. Det giver mulighed for at se fremdrift på igangværende projekter og en effektiv efterbehandling af afsluttede projekter. Al registrering af tid, job og projekter kan ske via medarbejderens pc, på en registreringsterminal eller mobiltelefon.

- **ADGANGSKONTROL**

Vi tilbyder både et simpelt døråbningssystem eller en avanceret adgangskontrolløsning. Døre kan åbnes og lukkes automatisk på bestemte tidspunkter, og der er styr på, hvem der må åbne dørene, hvornår og hvilke specifikke døre, de må komme ind og ud ad.

Kontakt os på 4690 0000 eller info@mark-info.com, hvis I har brug for yderligere information.

MARK INFORMATION

Mark Information er en innovativ softwareleverandør der tilbyder Workforce Management-løsninger fra kontorer i Danmark, Sverige, Norge, Storbritannien og Rumænien. Mark Information servicerer globale virksomheder og har mere end 1000 installationer og 300.000 brugere. Læs mere på www.mark-info.dk.

